

## Ausbildungskurs Funktionsdiagnostik in der Gastroenterologie

### Kursorte:

Die Kurse finden in den Firmengebäuden der Lasermed in Roggwil TG und Givisiez FR statt. Beide Orte sind gut mit den öffentlichen Verkehrsmitteln erreichbar und verfügen über genügend Parkplätze.

### Anfahrt Roggwil TG:

#### Anfahrt mit öffentlichen Verkehrsmitteln:

Mit der Bahn bis Hauptbahnhof St.Gallen.  
Direkte Postauto Buslinie Nr. 200 nach Arbon. Fahrt bis zur Haltestelle «Roggwil Frohheim».  
Abfahrt .58 oder .28.  
Ab Roggwil .01 oder .31.

Folgen Sie der Hauptstrasse ca. 200 m in Richtung Arbon bis zum Abzweiger links «Frohheimstrasse».  
Die Lasermed AG befindet sich im dunkelgrauen Gebäude mit der Aufschrift «medical vision group».



### Anfahrt Givisiez FR:

#### Accès en train :

CFF gare Fribourg;  
Prendre le bus no. 8 en direction Chésopelloz.  
Départ .08 et .38.  
Givisiez Départ .21 et .51 et bus no. 544/545.



# Funktionsdiagnostik in der Gastroenterologie

## Ausbildungskurs

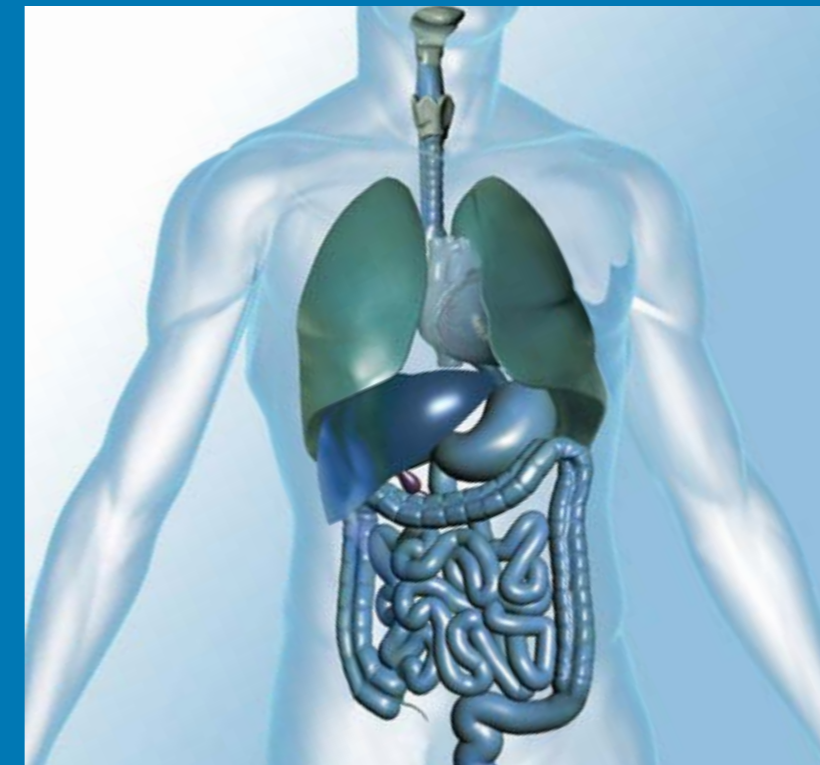

Die Funktionsdiagnostik in der Gastroenterologie gewinnt durch die verbesserten Technologien eine immer grössere Bedeutung. In diesem Kurs vermitteln wir Ihnen eine Übersicht über die gängigen Technologien und zeigen Ihnen den praktischen Einsatz der wichtigsten Gerätschaften.

## Ausbildungskurs Funktionsdiagnostik in der Gastroenterologie

Liebe Teilnehmerinnen und Teilnehmer

Wir freuen uns, Ihnen diesen Kurs in Zusammenarbeit mit der SVEP anbieten zu können. Mit Hilfe der Funktionsdiagnostik können in der Gastroenterologie eine ganze Reihe von Symptomen abgeklärt werden. Oftmals sind diese Symptome nicht eindeutig und es bedarf mehrerer verschiedener Untersuchungen mit verschiedenen Technologien. Dieses Wissen und die praktische Handhabung wollen wir Ihnen näher bringen.

### Kursteilnehmer:

Der Kurs richtet sich an Pflegepersonal (FAG) in der Gastroenterologie.

### Kursziel:

Sie verstehen, was die gastrointestinale Funktionsdiagnostik beinhaltet, welche Technologien eingesetzt werden und welche Symptome damit abgeklärt werden. Sie kennen die Gerätschaften für die wichtigsten Abklärungen und deren Handhabung (hands-on).

### Kurskosten:

für SVEP-Mitglieder CHF 100.-- exkl. MwSt  
für Nicht-Mitglieder CHF 150.-- exkl. MwSt

### Rechnung:

Die Kurskosten werden nach dem Kurs in Rechnung gestellt.

### Kursleiter:

Thomas Feger, Verkaufsleiter Ostschweiz und Tessin, Lasermed  
John Adam, Verkaufsleiter Westschweiz, Lasermed

### Im Kurspreis enthalten:

Kursunterlagen, Zertifikat, Lunch

### Kurssprache:

Deutsch

## Programm Ausbildungskurs Funktionsdiagnostik in der Gastroenterologie

**09:30 - 10:00**

Eintreffen, Kaffee, Gipfeli

**10:00**

Begrüssung

- Einführung ins Thema Funktionsdiagnostik, Marktübersicht

### 1. Themenblock Manometrie

- Hochauflösende Manometrie, 3D
- Anorektal, Esophageal
- EndoFlip / EsoFlip
- Hands-on Training Manometrie und EndoFlip

### 2. Themenblock Atemtests

- Helicobacter pylori <sup>13</sup>C
- Laktoseintoleranz H<sub>2</sub>
- Hands-on Training Messung Laktoseintoleranz

**12:30 - 13:00**

Mittagspause, Snacks

### 3. Themenblock Reflux

- Reflux Testing
- pH-Metrie mit/ohne Katheter
- Hands-on Training pH-Messung

### 4. Zusammenfassung

- Zeit für Fragen
- Abgabe der Teilnahmezertifikate

**ca. 15:30**

Ende des Anlasses

## Anmeldung Ausbildungskurs Funktionsdiagnostik für die Gastroenterologie

Ich melde mich verbindlich für folgenden Kurs an:

- Donnerstag, 14. Februar 2019**      Roggwil      (deutsch)
- Donnerstag, 7. Februar 2019**      Givisiez      (französisch)
- SVEP-Mitglied Fr. 100.-- exkl. MwSt       Nicht SVEP-Mitglied Fr. 150.-- exkl. MwSt
- Ich kann leider nicht teilnehmen. Bitte kontaktieren Sie mich. Tel. \_\_\_\_\_

Herr       Frau

Vorname / Familienname

---

Funktion / Abteilung

---

Spital / Praxis

---

Adresse

---

PLZ / Ort

---

E-Mail

---

Rechnungsadresse (wenn abweichend von oben)

---

---

Datum / Unterschrift

---

Bitte senden Sie diese Anmeldung an  
Fax Nr. 071 454 70 34 oder per Mail [info@lasermed.ch](mailto:info@lasermed.ch)  
Anmeldefrist: 5 Arbeitstage vor dem Anlass